

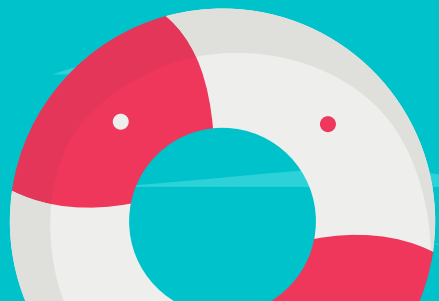

LA SCUOLA
D'ESTATE



LICEO CARLO PORTA ERBA



1 E-STATE AL PORTA

Incontri di tre ore ciascuno dal 13 giugno al 24 giugno 2022 (dal lunedì al venerdì). Il progetto è finalizzato a potenziare e rinforzare le competenze legate all'autonomia personale, sociale ed emozionale.

Tra le attività proposte:

- laboratorio artistico
- laboratorio di canto e ballo
- laboratorio di giardinaggio
- laboratorio sulle autonomie
- laboratorio sulle emozioni
- uscite sul territorio
- attività ludiche e giochi di gruppo

SPORTELLO PSICOLOGICO

La dott.ssa Marta Visconti riceve nel periodo estivo su appuntamento.

Per prenotare:

sportello.erba@fondazioneadoncaccia.it

2 MIMIAMOCI

Incontri di due ore ciascuno dal 10 giugno al 20 giugno 2022 (lunedì, mercoledì, venerdì). Il progetto intende avvicinare gli studenti al linguaggio del teatro e promuovere un'attività di gruppo.

Tra le attività proposte:

Conoscenza del gruppo e indicazioni metodologiche
Uso del corpo e della voce con particolare attenzione all'attività di mimo

COLLABORAZIONE CON VIVICIVICO

Il progetto gestito da educatori professionali è cofinanziato dal nostro Istituto. Tra le attività previste a luglio: laboratorio teatrale, creativo, artistico; attività sportive; momenti di libera aggregazione.



ISCRIVITI ENTRO IL 7 GIUGNO
CLICCANDO QUI

