

INGRESSO-USCITA 1:

AULE CAPPUCINA, PIANO NOBILE E PONTIGGIA

INGRESSO-USCITA 2:

AULE VIGANÒ E LINGUISTICO

INGRESSO-USCITA 3:

AULE CORTILETTO E INFORMATICA

INGRESSO-USCITA 4:

AULE RUSTICO

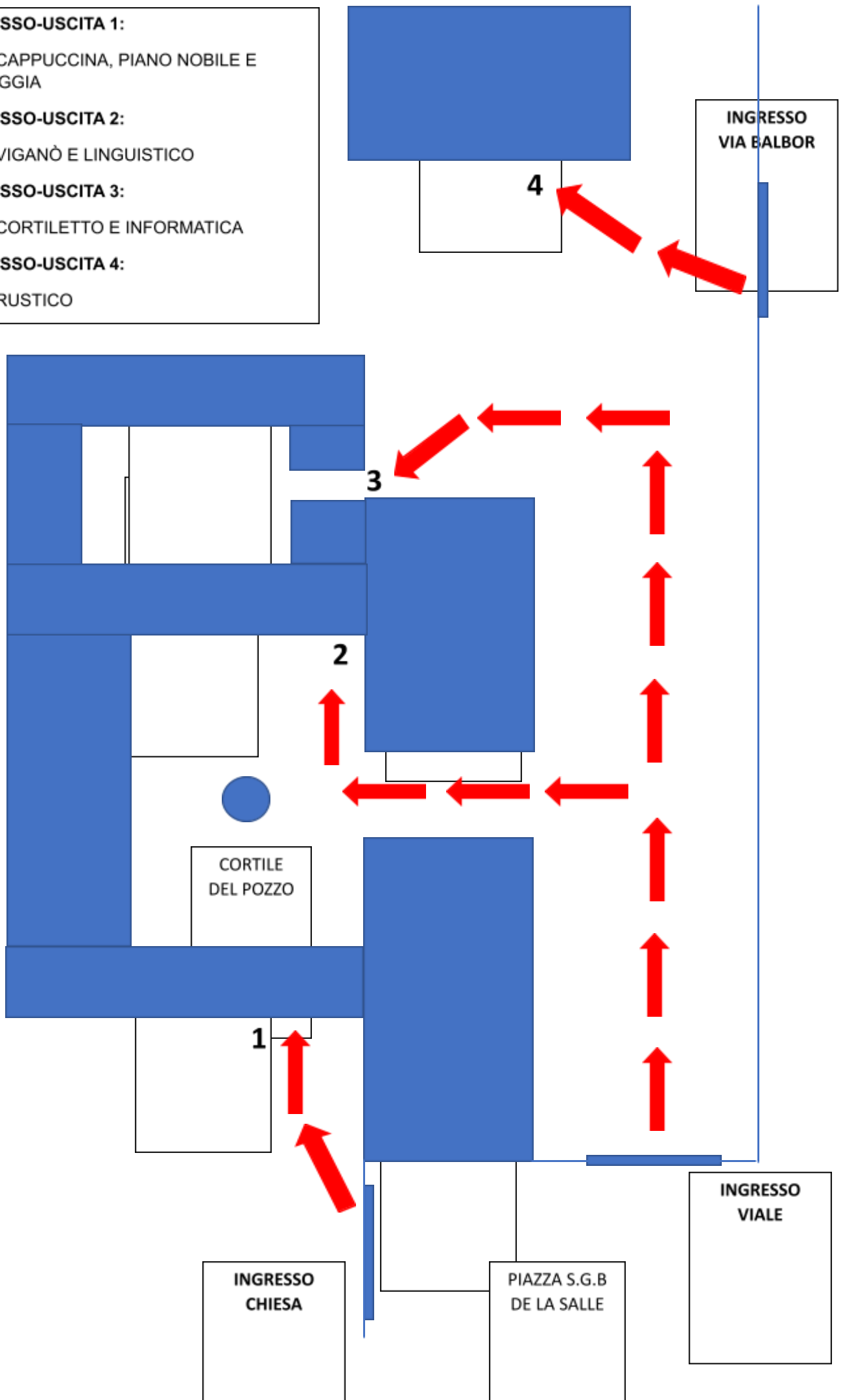

AULE E CLASSI - 2022/23

ZONA	AULA	CLASSE	
VIGANO'	1	4B	
	2	4A	
	3	5A	
CORTILETTO	6	5L	
	7	4T	
	8	2A	
	9	3A	
	11	Alt. religione	
CAPPUCCINA	20	5S	
	21	3T	
	22	5T	
P. NOBILE	23	2T	
	24	5B	
	25	2S	
	26	3B	
	27	2B	
	28	1B	
	29	3S	
	30	4S	
	LINGUISTICO	31	3L
		31 bis	2L
32		5M	
33		4M	
34		4L	
35		Sdoppio lingue	
INFORMATICA	37	-	
	38	3M	
	39	1L	
	40	2M	
	41	1M	
	PONTIGGIA	Xxx	1A
RUSTICO	p. terra	1S	
	p. primo	1T	

DISPOSIZIONI PER ENTRATA STUDENTI

Le lezioni iniziano alle ore 8.00, secondo l'orario pubblicato all'inizio dell'anno scolastico.

Gli studenti, una volta entrati nell'edificio scolastico, dovranno passare il badge sul lettore posto in prossimità dell'ingresso indicato per la propria classe. Le assenze dovranno essere giustificate sul Registro Elettronico.

ENTRATE FUORI ORARIO

Gli studenti potranno essere ammessi alla lezione fino alle ore 8.15, oltre tale orario, attenderanno il termine della prima ora di lezione. Non sarà consentita, se non per casi eccezionali e direttamente dalla Dirigenza, l'entrata dopo le ore 10.00.

Entrata entro le ore 8.05: non necessita di giustificazione.

Entrata dopo le ore 8.05: il ritardo deve essere giustificato tramite il registro elettronico.

DISPOSIZIONI PER USCITA ALUNNI

Gli studenti che, per valido motivo, dovranno lasciare la scuola in anticipo, dovranno essere autorizzati dal docente in orario. L'uscita dovrà essere preventivamente o successivamente giustificata sul Registro Elettronico.

Gli studenti minorenni potranno lasciare la scuola solo in presenza di un genitore o suo delegato.

L'uscita anticipata senza permesso sarà considerata grave violazione del Regolamento di Istituto e costituirà pertanto motivo di sanzione disciplinare.

Non sarà consentita, se non per casi eccezionali e direttamente dalla Dirigenza, l'uscita prima delle ore 11.00.

La Dirigente scolastica

dott.ssa Marzia Pontremoli